

POSGRADO **en línea**

MAESTRÍA **EN** EDUCACIÓN



Avalados por:

SENESCYT

www.fundefaecuador.com



La Maestría en Educación te permite desempeñarte asertivamente en múltiples contextos relacionados con la calidad educativa en el ámbito presencial, mixto y a distancia.

¿Qué me ofrece?

La Universidad Latinoamericana ha desarrollado un nuevo modelo que responde al contexto actual, al dotar al estudiante de la flexibilidad para adquirir competencias y habilidades acorde a sus intereses profesionales.

Este se integra por 2 áreas:

Área Integral: Materias que te permitirán el desarrollo de habilidades clave para todo profesional como: análisis de datos, programación, matemáticas, comunicación e investigación.

Área Profesional: Materias que te permiten desarrollar las competencias específicas de tu carrera y que te llevarán al éxito profesional..

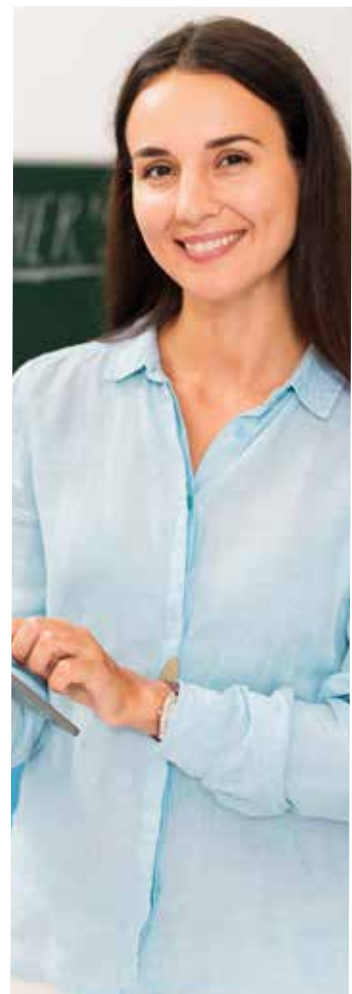

Perfil de ingreso

El aspirante a ingresar a la Maestría en Educación, deberá contar con los siguientes conocimientos, habilidades, aptitudes y actitudes:

CONOCIMIENTOS SOBRE:

- ✓ Administración, finanzas, derecho, economía, mercadotecnia y salud.
- ✓ Estadística.
- ✓ Los problemas relacionados con las organizaciones y el aprendizaje de las ciencias económico-administrativas en el ámbito de los negocios, e interés en la búsqueda de las soluciones más adecuadas.

Perfil de egresado

- ✓ Bases teórico-metodológicas que sustentan el estudio del fenómeno educativo.
- ✓ Tendencias actuales en educación y modalidades emergentes para el aprendizaje.
- ✓ Procesos de actualización e innovación en propuestas educativas en distintos niveles y modalidades.
- ✓ Bases para el diseño e implementación de proyectos de innovación educativa en diversos escenarios.
- ✓ Características de los modelos emergentes de la educación para su implementación en distintos tipos de poblaciones.
- ✓ Procesos y elementos de didáctica, diseño curricular y diseño instruccional.
- ✓ Planeación y evaluación de procesos formativos en entornos laborales y académicos.
- ✓ Políticas en materia educativa, para interpretar y gestionar procesos educativos.
- ✓ Principios teórico-metodológicos de la investigación científica para su aplicación en el ámbito educativo.
- ✓ Fases de la planeación y administración educativa, para guiar los procesos e implementar planes de mejora y calidad en la operación, gestión y prestación de los servicios educativos.
- ✓ Fundamentos en gestión del talento humano para el desarrollo organizacional en las empresas.

Características de la Carrera:

Nivel:

Posgrado

Modalidad:

Virtual

Diseño Curricular:

Flexible



Acreditación:

Quienes cumplieren todos los requisitos establecidos en el presente Plan de Estudios obtendrán el título de carácter estrictamente académico: Magister en Educación.

Duración de la Carrera:

La duración total prevista para la carrera es de 1 año con 6 meses, destinados al cursado de 18 asignaturas, en un cursado de 5 cuatrimestres, la duración del ciclo escolar es de 14 semanas.

Mapa Curricular

Primer Cuatrimestre	Metodología para la Investigación	Experiencias para el Aprendizaje Efectivo	Análisis de Datos	Evaluación de Aprendizajes Adquiridos
Segundo Cuatrimestre	Innovación y Liderazgo Empresarial	Evaluación De Políticas Educativas	Derecho Empresarial	Sistemas de Gestión para la Calidad Educativa
Tercer Cuatrimestre	Responsabilidad Social Empresarial	Administración del Talento Humano	Desarrollo de Competencias Laborales	Criterios para el Aseguramiento de la Inclusión Educativa
Cuarto Cuatrimestre	Tendencias en la Educación Virtual	Intervención e Innovación Pedagógica	Diseño y Desarrollo Curricular	Evaluación y Acreditación Institucional
Quinto Cuatrimestre	Óptativa I	Óptativa II		

■ Área Integral
■ Área Profesional
■ Área Optativa

Estructura plan de estudios:

Área Profesional:

- Experiencias para el Aprendizaje Efectivo
- Evaluación de Aprendizajes Adquiridos
- Evaluación de Políticas Educativas
- Sistemas de Gestión para la Calidad Educativa
- Administración del Talento Humano
- Desarrollo de Competencias Laborales
- Criterios para el Aseguramiento de la Inclusión Educativa
- Tendencias en la Educación Virtual
- Intervención e Innovación Pedagógica
- Diseño y Desarrollo Curricular
- Evaluación y Acreditación Institucional

Área Optativa:

- Herramientas para el Diseño Instruccional
- Objetos de Aprendizaje como Recurso Educativo
- Herramientas para la Planeación Estratégica
- Modelo del Aprendizaje Organizacional

Área Integral:

- Metodología para la Investigación
- Análisis de Datos
- Innovación y Liderazgo Empresarial
- Derecho Empresarial
- Responsabilidad Social Empresarial



Optativas: Estas materias se elegirán de un grupo de asignaturas que la ULA definirá al inicio de cada ciclo escolar de acuerdo a la realidad actual de la carrera.

Costos del programa

Los costos están dispuestos por parte de la Universidad en un solo rubro, por alumno de:

USD 4.500.00

Aplica la
BECA FUNDEFA
y recibe

20%
DSC

Facilidades de pago

Inscripción \$500

en el caso de no ser admitido por la Universidad se procederá a devolver este rubro.

\$4000

costo del programa



Crédito bancario



Tarjeta de crédito

Financiamiento Directo FUNDEFA

USD. 500

Reservar el cupo

USD. 1.000

1er pago

21 días antes del inicio del programa

USD. 1.300

2do pago

después de 5 meses del primer pago

USD. 700

3er pago

después de 5 meses del segundo pago

* TAMBIÉN PUEDE FINANCIAR EL VALOR DE LA MAESTRÍA CON BECA
A TRAVÉS DE **CRÉDITO BANCARIO O TARJETA DE CRÉDITO**

MAESTRÍA **EN** EDUCACIÓN



www.fundefaecuador.com

