



**INTERNATIONAL
DOORWAY**

**ACADEMIC SCHOLARSHIP PROGRAM
YOUR FUTURE BEGINS HERE!**



USA



HACEMOS REALIDAD TU SUEÑO DE ESTUDIAR EN LOS ESTADOS UNIDOS

International Doorway to Education & Athletics (IDEA)

Organización Norteamericana especializada en gestión de becas Universitarias para cursos de nivelación de inglés, carreras de grado y posgrado. Nuestra misión es servir de nexo entre estudiantes internacionales y el sistema Universitario de los EE.UU.

→ DESDE 1997



TARGET

- Si estás por completar o finalizaste tu High School a partir **de los 16 años**
- Deseas mejorar tu **inglés**
- Sos estudiante o egresado **universitario**
- Deseas comenzar o continuar **carrera de grado o posgrado**

BENEFICIOS

IDEA ADMISIÓN Y BECAS UNIVERSITARIAS



+200

UNIVERSIDADES
ACREDITADAS



+15.000

ESTUDIANTES
BECADOS



+150

CARRERAS
UNIVERSITARIAS



+23

AÑOS DE
EXPERIENCIA



ESTUDIO,
**RESIDENCIA
Y ALIMENTACIÓN**
INCLUIDOS



COMUNICACIÓN DIRECTA
CON DEPARTAMENTO DE
**ADMISIONES
UNIVERSITARIAS**



**DIVERSIDAD DE
UNIVERSIDADES,**
UBICACIÓN Y CANTIDAD
DE ESTUDIANTES



BECAS DE
HASTA 100%



EFFECTIVO ACCESO AL
**MEJOR SISTEMA
EDUCATIVO
DEL MUNDO**



ACOMPañAMIENTO EN
GESTIÓN DE VISA
DE ESTUDIANTE



**STAFF
ESPECIALIZADO**
EN GESTIÓN DE BECAS
Y PROCESOS DE ADMISIÓN



ADMISIÓN
GARANTIZADA



CONTACTO CON UNIV.
QUE BUSCAN BECAR
ESTUDIANTES
INTERNACIONALES



**DISTRIBUCIÓN
DE PERFILES**
ESTUDIANTILES A LAS
PERSONAS INDICADAS
EN CADA UNIVERSIDAD



UTILIZA LAS RELACIONES Y EXPERIENCIA DE INTERNATIONAL DOORWAY,
ASEGURA TU ADMISIÓN Y BECA PARA ESTUDIAR EN LOS ESTADOS UNIDOS.

CON SEGURIDAD INTERNATIONAL DOORWAY PUEDE BRINDARTE OPCIONES
QUE NO PODRÁS ENCONTRAR EN NINGÚN OTRO LADO Y FACILITAR TU PROCESO
DE ADMISIÓN UNIVERSITARIA.

PROGRAMA IDEA DE BECAS UNIVERSITARIAS

INFORMACIÓN GENERAL



SIMPLE

Única aplicación. Acceso a más de 200 universidades. Admisión asegurada en múltiples universidades y fondos de becas.



RÁPIDO

Máximo 20 días para recibir tu reporte de universidades y becas.



EFFECTIVO

Múltiples opciones de universidades para seleccionar.



ACCESIBLE

Bajo costo de aplicación. Estudios, residencia y alimentación incluidos. Las universidades pueden destinar becas de hasta el 100%.



SEGURO

100% de reintegro en caso de no acceder a las becas.

**Hacemos realidad
tu sueño de estudiar
en los Estados Unidos**



TENTATIVE RECRUITMENT LIST

91 NCAA

DI

Bucknell University
Chicago State University
Colorado State University
Coppin State University
Florida Atlantic University
Florida International University
Fordham University
Gardner Webb University
George Mason University
Hofstra University
Illinois State University
Longwood University
Montana State University
Oregon State University
Robert Morris University
Saint Louis University
St. Francis College
Stetson University
Suffolk University
Texas Christian University
The university of Alabama at Birmingham
Tulane University
University at Albany
University of Arizona
University of Massachusetts
University of Memphis
University of South Florida
University of Tulsa
University of Wisconsin at Green Bay
University of the Incarnate Word
Valparaiso University
Washington State University
Washington State University Vancouver
Winthrop University
Youngstown State University

DII

Cameron University
Chadron State College
Christian Brother University
Coker University
Colorado Mesa University
Drury University
Erskine College
Felician College
Florida Institute of Technology
Florida Southern College

Fort Lewis College
Fort Lewis University
Franklin Pierce University
Fresno Pacific University
Gannon University
Iowa Wesleyan University
Kentucky State University
Kentucky Wesleyan University
Lenoir-Rhyne University
Lindenwood University
Lock Haven University
Maryville University
Metropolitan State University of Denver
Miles College
Minnesota State University
Newman University
Northeastern State University
Ohio Valley University
Saint Leo University
Saint Mary's University
Shorter University
Texas Wesleyan University
University of Colorado, Colorado Springs
Vaughn College
Winona State University

DIII

Agnes Scott College
Carroll University
Cornell College
Dominican University
Drew University
Elizabethtown College
Elmira College
Ferrum College
Fontbonne University
Greenville College
Hollins University
Hult International Business School
Nebraska Wesleyan University
Nichols College
North Carolina Wesleyan University
North Central College
St. Norbert College
University of Redlands
University of Wisconsin Eau Claire
University of Wisconsin Superior
University of Wisconsin Whitewater

91 NCAA

TENTATIVE RECRUITMENT LIST

84 NAIA

Alliant International University
Aquinas College
Arizona Christian University
Atlantis University
Baker University
Benedictine College
Bethany College
Bethel College
Bluefield College
Brescia University
Briar Cliff University
Broward College
Campbellsville University
Central Cumberland University
Central Methodist University
Christian College of Kansas
Corban University
Culver-Stockton College
Dakota Wesleyan University
Dickinson State University
Edwards Waters College
Fisher College
Florida National University
Goshen College
Harris-Stowe State University
Hastings College
Herzing University
Hiwassee College
Holy Cross College
Husson University
Huston-Tillotson University
Johnson & Wales University
Judson University
Keiser University
Lake Erie College
Lawrence Tech University
Lewis-Clark State College
Lindsey Wilson College
Louisiana State University Alexandria
Louisiana State University Shreveport
Lyon College
Martin Methodist University

McPherson College
Milligan College
Missouri Valley College
Mount Marty College
Mount Mercy University
Nebraska Christian College
Northern New Mexico College
Oklahoma Panhandle State University
Oklahoma Wesleyan University
Ottawa University Kansas
Ottawa University Phenix.
Presentation College
Reinhardt University
Saint Andrews University
Simpson University
Southern University at New Orleans
Southwestern College
Spring Arbor University
St Ambrose University
St. Thomas University
Sterling College
Tabor College
Talladega College
Texas College
University of Jamestown
University of Maine for Kent
University of Northwestern Ohio
University of Pikeville
University of the Cumberland
University of the Southwest
Viterbo University
Voorhees College
Warner College
Washington Adventist University
Webber International University
West Virginia University Institute of Technology
Westcliff University
Whittier College
Wiley College
William Jessup University
William Penn University
William Woods University

84 NAIA

TENTATIVE RECRUITMENT LIST
84 NAIA



TENTATIVE RECRUITMENT LIST

28 NJCAA

Ancilla College
 Antelope Valley Community College
 Barton Community College
 Cayuga Community College
 Central Georgia Technical College
 Cloud County Community College
 College of the Canyons
 College of the Desert
 Essex County College
 Hesston College
 Illinois Eastern Community Colleges
 Johnson County Community College
 Mercer country Community College
 Miami Dade College

Mississippi Gulf Coast Community College
 Moorpark College
 Murray State College
 Neosho County Community College
 Northeast Community College
 Patrick Henry Community college
 Pratt Community College
 Santa Clarita Community College
 Seattle Central College
 Snow College
 Spartanburg Methodist College
 Trinidad State Junior College
 University of South Carolina Sumter
 Wester Wyoming Community College



Important: College & Universities listed above are in communication with International Doorway staff and have provided or are in the process to provide showcase attendance or have expressed interest in recruitment of IDEA academic program students. Although accurate, this list is tentative and subject to change.

28 NJCAA

UNDERGRADUATES DEGREES

Accounting	Electrical Engineering	Legal Studies
Animal Science	Elementary Education	Liberal Studies
Anthropology	Engineering	Management
Art	Engineering Technology	Management Information Systems
Art Studio	English	Marine Biology
Art Education	English Education	Marketing
Art History	Entrepreneurship	Mass Communication
Athletic Training	Environmental Science	Mathematics Education
Biochemistry	Environmental Studies	Mechanical Engineering
Biological Science	Exercise Science	Media Communication
Biology	Finance	Medical Laboratory Sciences
Biomedical Science	Forensic Science	Medical Technology
Biotechnology	Game Art	Molecular Biology
Business (General)	Geography	Music
Business w/ Finances	Geology	Music Education
Business w/ Management	Global Studies	Nursing
Business Administration	Graphic Communication	Occupational Therapy
Business Communication	Graphic Design	Paralegal
Business Management	Health Education	Philosophy
Chemistry	Health Information Systems	Physical Education
Civil Engineering	Health Science	Physics
Communication	Healthcare	Political Science
Communication Arts	Healthcare Management	Psychology
Communication w/Speech communication	History	Public Relations
Community Health	Hospitality and Tourism Management	Radiology Technology
Computer Engineering	Human Resource Management	Respiratory Care
Computer Information Systems	Human Services	Social Science
Computer Science	Industrial Engineering	Social Studies
Construction Management	Information Systems	Sociology
Counseling	Information Technology	Special Education
Criminal Justice	Interdisciplinary Studies	Sport Medicine
Dance	International Business	Statistics
Digital Cinema Arts	International Relations	Studio Art
Early Childhood Education	International Studies	Theatre
Economics	Journalism	Theatre Production
Education	Kinesiology	Theology

PRE-PROFESSIONAL PROGRAMS

Pre - Chiropractic	Pre - Dentistry	Pre - Nursing
Pre - Engineering		Pre - Occupational Therapy
Pre - Medical		Pre - Pharmacy
Pre - Medicine		Pre - Physical Therapy

IDEA

OPCIONES DE INSCRIPCIÓN



U\$S 2.500

3 BECAS, SOLICITUD DE ESTUDIOS EN USA POR MENOS DE 16K ANUALES

USD 2,500 (dos mil quinientos Dólares Americanos)

Incluida residencia universitaria, alimentación y estudios en al menos tres (3) universidades:

- (1) una universidad con un monto a pagar por el estudiante igual o inferior a U\$S 16,000 anuales
- (1) una universidad con un monto a pagar por el estudiante igual o inferior a U\$S 26,000 anuales
- (1) una universidad con un monto a pagar por el estudiante igual o inferior a U\$S 30,000 anuales



U\$S 3.500

5 BECAS, SOLICITUD DE ESTUDIOS EN USA POR MENOS DE 14K ANUALES

USD 3,500 (tres mil quinientos Dólares Americanos)

Incluida residencia universitaria, alimentación y estudios en al menos tres (5) universidades:

- (1) una universidad con un monto a pagar por el estudiante igual o inferior a U\$S 14,000 anuales
- (2) una universidad con un monto a pagar por el estudiante igual o inferior a U\$S 26,000 anuales
- (2) una universidad con un monto a pagar por el estudiante igual o inferior a U\$S 30,000 anuales



U\$S 4.000

OPCIÓN ADICIONAL A CUALQUIER SOLICITUD: SHOWCASE ACADÉMICO EN MIAMI

USD 4,000 (dos mil Dólares Americanos)

Incrementa el número a por lo menos (4) cuatro universidades adicionales. Todos los gastos incluidos en Miami Julio 2024. El showcase permite interactuar en forma directa con estudiantes de más de 30 países y los responsables académicos de las universidades que cuentan con fondos de becas disponibles.

- (1) una universidad con un monto a pagar por el estudiante igual o inferior a U\$S 14,000 anuales
- (2) una universidad con un monto a pagar por el estudiante igual o inferior a U\$S 26,000 anuales
- (2) una universidad con un monto a pagar por el estudiante igual o inferior a U\$S 30,000 anuales

*** Cupos limitados a 25 estudiantes por país. Política de precios y promociones puede diferir entre países. International Doorway no discrimina ni realiza selecciones entre estudiantes, los beneficios del servicio se ajustan el orden de inscripción mientras los procesos estén abiertos y disponibles.

*** Las universidades incluyen cursos de nivelación de Inglés dentro de las becas.

*** Libros, cobertura médica, depósitos y fees universitarios no están incluidos y se pueden contratar en forma directa con cada proveedor o a través de la universidad.

¡ASEGURA TU FUTURO!

ESTUDIA EN LOS ESTADOS UNIDOS



PASO 1

- Firma acuerdo de inscripción, asegura cupo términos y condiciones.
- Realizar pago de 1/3: \$ 1300 o \$1700 en base a solicitud seleccionada.

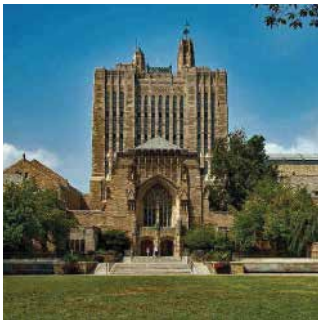

PASO 2

- Dentro de los próximos 120 días
- Entrega de formulario de admisión, Counseling form, 2 cartas de recomendación y examen de inglés. TOEFL IBT HOME EDITION - <https://www.ets.org/mytoefl>
- Realizar pago de 2/3: \$ 800 o \$1200 en base a solicitud seleccionada.



PASO 3

- Dentro de los próximos 60 días se confirma reporte de becas.
- Realizar pago de 3/3: \$ 500 o \$600 en base a solicitud seleccionada.
- Entrega de reporte de becas informando universidades, becas disponibles y pasos a seguir para formalizar ingreso.



PASO 4

- Dentro de los próximos 180 días.
- Entrega formulario de aceptación de beca para que nuestro equipo de admisiones te guíe durante tu proceso de admisión universitaria y gestión de visa de estudiante.



POLÍTICA DE RIESGO CERO

En caso de no recibir tu reporte de universidades se te reintegra el 100% del fee.

ADMISSION FORM

INFORMACIÓN PERSONAL

Nombre completo del Participante: _____

Fecha de Nac.: ____ / ____ / ____ E-mail: _____ Teléfono: _____

Dirección: _____

Ciudad y Estado/Provincia: _____ País: _____ Código Postal: _____

ANTECEDENTES EDUCATIVOS

TOEFL: _____ SAT: _____ Promedio de notas / máximo posible: _____ Año de egreso de High School: _____

High School: _____

Universidad (sólo estudiantes que transfieren): _____

PRÓXIMOS ESTUDIOS

Fecha de inicio: Agosto 20____ Enero 20____ Estudiante de primer año Transfiero materias universitarias

¿Tienes alguna preferencia de Universidad o área geográfica?

¿Tienes áreas de interés académico o campos de estudio?

¿Cómo nos conociste? Cuéntanos cómo te enteraste acerca de International Doorway

COUNSELING FORM

This form allows International Doorway to ask and look into key aspects related to study abroad in order to provide guidance to our students. Our goal is to make sure that expectations are set right in order to facilitate a positive transition into U.S. college life. Ideally, these questions asked to you can help you consider all aspects related to your future education.

We want to learn more about you, our student, and allow you to express and elaborate on aspects that can create stress or conflict during your future stay in the USA. Let's try to identify potential issues in order to address them before you arrives to your new university. It is healthy to have the opportunity to talk if there is any uncertainty so that we can better assist you.

As an international student you will have new responsibilities that come with your decision to study in another country. Professional career impact, day to day life, cultural differences, homesickness, making new friends, as well as others aspects of life will be part of this amazing and new experience you are about to take. IDEA encourage you to make the best out of it!

PERSONAL INFORMATION

Student Name and Last Name: _____

Date of Birth: _____ / _____ / _____ Age: _____

MARK WITH AN X ALL OPTIONS THAT APPLY TO YOU

Academic Status:

High School Student

High School Graduate

University Transfer Student

ESL Student

University Graduate

The academic ranking of the last institution you attended is perceived as:

Excellent

Very good

Good

Regular

Bad

Your performance expectations in the USA are:

High

Average

Low

Regarding your academic major at US College:

Decided on a major

Have two or three possible options

It is not a matter of concern at this point

Undecided and this is not a concern

Competition is considered a factor for:

Learning

Pressure

Production

Inhibition

Personal progress

Frustration

None of the above

Travel abroad:

- Never Once More than once Regularly

If yes, your trips have been with:

- Family Friends An academic institution Alone

Have you been away from your parents for more than 15 days?

- Once Twice More than twice Never

Being away makes you feel:

- Release Sadness Freedom Melancholy Nothing

What are your concerns regarding attending college in the US?

- Everyday life New social environment Making new friends Adaptation
 Academic pressure Health issues Financial factors None of the above

What is your financial budget to study in the USA?

- \$0 to \$10,000 \$10,000 to \$15,000 \$15,000 to \$20,000 \$20,000 to \$30,000 More than \$30,000

In regards to extracurricular activities; art, social activities, work, and others, are they important to you and why?

Please add anything that you consider important. Comments and observations:

RECOMMENDATION FORM

Student name: _____

Reference name: _____

Reference title: _____

Organization / School / Company: _____

Tel: _____ E-mail: _____

Reference signature: _____

Seal / Stamp

In what specific capacity have you known the student?

Professor
 Job Supervisor
 Academic Advisor
 Other (specify) _____

For how long have you known the student? _____

Based on your experience with the student, how would you rate his/her:

	5 - Superior	4 - Excellent	3 - Good	2 - Average	1 - Weak	0 - Unkown
Motivation:	<input type="checkbox"/>	<input type="checkbox"/>	<input type="checkbox"/>	<input type="checkbox"/>	<input type="checkbox"/>	<input type="checkbox"/>
Creativity:	<input type="checkbox"/>	<input type="checkbox"/>	<input type="checkbox"/>	<input type="checkbox"/>	<input type="checkbox"/>	<input type="checkbox"/>
Adaptability:	<input type="checkbox"/>	<input type="checkbox"/>	<input type="checkbox"/>	<input type="checkbox"/>	<input type="checkbox"/>	<input type="checkbox"/>
Interpersonal skills:	<input type="checkbox"/>	<input type="checkbox"/>	<input type="checkbox"/>	<input type="checkbox"/>	<input type="checkbox"/>	<input type="checkbox"/>
Respect for others:	<input type="checkbox"/>	<input type="checkbox"/>	<input type="checkbox"/>	<input type="checkbox"/>	<input type="checkbox"/>	<input type="checkbox"/>
Integrity:	<input type="checkbox"/>	<input type="checkbox"/>	<input type="checkbox"/>	<input type="checkbox"/>	<input type="checkbox"/>	<input type="checkbox"/>
Leadership Potential:	<input type="checkbox"/>	<input type="checkbox"/>	<input type="checkbox"/>	<input type="checkbox"/>	<input type="checkbox"/>	<input type="checkbox"/>

I recommend this student:
 strongly agree
 agree
 neither/nor
 disagree
 strongly disagree

Please feel free to add any relevant information:

ACUERDO DE INSCRIPCIÓN

I- EL PARTICIPANTE desea cursar estudios de grado y/o mejorar su nivel del inglés a través de cursos de ESL en establecimientos educativos de los Estados Unidos de América. International Doorway to Education & Athletics, Corp (IDEA) tiene relación y acuerdos de trabajo con colleges y universidades de los Estados Unidos con el propósito de facilitar el ingreso de estudiantes internacionales al sistema educativo de los Estados Unidos de América.

II- El valor total del presente acuerdo se estipula en la suma abajo indicada.

[] **\$2,500:** Solicitud de estudios en USA por menos de 16k anuales. Incluida residencia universitaria, alimentación y estudios en **al menos tres (3) universidades:**

- (1) una universidad con un monto a pagar por el estudiante igual o inferior a U\$S 16,000 anuales
- (1) una universidad con un monto a pagar por el estudiante igual o inferior a U\$S 26,000 anuales
- (1) una universidad con un monto a pagar por el estudiante igual o inferior a U\$S 30,000 anuales

[] **\$3,500:** Solicitud de estudios en USA por menos de 14k anuales. Incluida residencia universitaria, alimentación y estudios en **al menos cinco (5) universidades:**

- (1) una universidad con un monto a pagar por el estudiante igual o inferior a U\$S 14,000 anuales
- (2) dos universidades con un monto a pagar por el estudiante igual o inferior a U\$S 26,000 anuales
- (2) dos universidades con un monto a pagar por el estudiante igual o inferior a U\$S 30,000 anuales

[] **\$ 4,000:** Opción adicional a cualquier solicitud: Showcase Académico en Miami en Julio 2024.

Todos los gastos incluidos en Miami en Julio 2024. El showcase permite interactuar en forma directa con estudiantes de mas de 30 países y los responsables académicos de las universidades que cuentan con fondos de becas disponibles.

- (1) una universidad con un monto a pagar por el estudiante igual o inferior a u\$S 14,000 anuales
- (2) dos universidad con un monto a pagar por el estudiante igual o inferior a u\$S 26,000 anuales
- (2) dos universidad con un monto a pagar por el estudiante igual o inferior a u\$S 30,000 anuales

III- IDEA se compromete a gestionar opciones de admisión y ofrecimientos de becas compuesta por fondos académicos, work & study u otros, para la carrera seleccionada por EL PARTICIPANTE, o similar, en base a la curricula ofrecida en los establecimientos educativos a favor de EL PARTICIPANTE.

IV- **RIESGO CERO - REINTEGRO:** Queda especialmente establecido que si IDEA no le transmitiera a EL PARTICIPANTE los ofrecimientos acordados, le reintegrará todo importe recibido, quedando el presente sin efecto, y sin derecho a reclamo alguno por ningún concepto por ninguna de LAS PARTES.

V- **REPORTE DE BECA IDEA:** Las ofertas de admisión y becas obtenidas por EL PARTICIPANTE serán comunicadas vía e-mail a través del "Reporte de Beca IDEA" de acuerdo a los siguientes pasos:

Paso 1: firma de este acuerdo de inscripción y pago 1 de 3 por un monto de \$1300 o \$1700 en base a solicitud de inscripción seleccionada.

Paso 2: dentro de los 120 días siguientes al paso 1. EL PARTICIPANTE debe hacer entrega de:

- Resumé o CV, detalle de actividades académicas y extra académicas (deportivas, artísticas y otras)
- Formulario de admisión
- Counseling form
- 2 cartas de recomendación
- Examen de inglés TOEFL
- Ensayo, como máximo de dos hojas incluido los siguientes puntos: ¿Por qué siento que soy merecedor de una beca?, ¿Cuáles son mis objetivos en EUA? y ¿Cuáles son mis planes luego de completar mi carrera?
- Realizar pago 2 de 3 por un monto de \$800 o \$1200 en base a solicitud de inscripción seleccionada. En caso que EL PARTICIPANTE no cumpla con los tiempos establecidos, el presente acuerdo de inscripción queda sin efecto, perdiendo EL PARTICIPANTE el monto entregado.

Paso 3: dentro de los 60 días siguientes al paso 2 se confirma la disponibilidad del reporte de becas.

Para recibir dicho reporte EL PARTICIPANTE debe completar el pago 3 de 3 por un monto de \$500 o \$600 en base a solicitud de inscripción seleccionada.

Inmediatamente luego de recibir el pago IDEA debe entregar a EL PARTICIPANTE el reporte de becas informando universidades, becas disponibles y pasos a seguir para formalizar ingreso.

VI- IDEA, SELECCIÓN DE UNIVERSIDAD: EL PARTICIPANTE deberá enviar a IDEA por e-mail su "Scholarship acceptance form" en plazo máximo de 180 días luego de recibir su reporte de becas indicando la universidad seleccionada. En caso de no presentar dicho formulario el presente acuerdo queda sin efecto resignando EL PARTICIPANTE cualquier reintegro y dejando el presente sin efecto.

VII- REQUISITOS DE ADMISION: el staff de admisiones de IDEA sirve de guía para que EL PARTICIPANTE pueda completar el ingreso a la institución seleccionada presentando los documentos requeridos por el establecimiento educativo indicados a modo de ejemplo en el Anexo I.

VIII- PASAPORTE Y VISADO: Queda a exclusivo cargo de EL PARTICIPANTE los trámites correspondientes para la obtención del pasaporte, autorizaciones legales correspondientes y/o cualquier otra documentación necesaria para su salida del país de domicilio e ingreso a los EE.UU.

IX- DERECHO DE ADMISION: IDEA a su discreción puede dejar sin efecto el presente contrato reintegrando la totalidad del monto percibido al participante sin otra responsabilidad a su cargo.

X - USO DE IMAGEN: EL PARTICIPANTE brinda a IDEA el derecho a uso de su imagen y declaraciones con fines de promoción y de publicidad en medios de difusión pública.

XI- TERMINOS Y CONDICIONES: Libre y voluntariamente, El participante y/o su padre / tutor han leído este acuerdo y aceptan sus términos. Para el caso de controversia en la interpretación y/o aplicación de este convenio las partes acuerdan someterse a la jurisdicción y competencia de los Tribunales del Estado de Florida, EUA, con expresa renuncia a cualquier otro fuero y/o jurisdicción que pudiera corresponderles, y con sujeción a las leyes de allí vigentes.

Nombre del Participante: _____

Firma: _____ Fecha _____

Nombre Padre/Tutor de menor de 18 años: _____

Firma: _____

ANEXO I

DOCUMENTACIÓN A PRESENTAR POR EL PARTICIPANTE

- * Completar Formulario de Admisión on-line de la universidad seleccionada.
- * Presentar apto médico completo requerido por la universidad seleccionada y cumplir con certificado y plan de vacunación vigente en dicha universidad.
- * Diploma de estudios secundarios. Certificado Analítico de Colegio Secundario Traducido al Inglés. Detallar promedio de Notas (por año y acumulado de toda la cursada) del Colegio Secundario Traducido al Inglés.
- * Solo en caso de ser requerido por la universidad seleccionada, evaluación de certificado de estudios secundarios y examen SAT.
- * En caso de transferir materias universitarias se debe presentar, Certificado Analítico de materias cursadas y aprobadas traducidas al idioma inglés con su correspondiente Programa de Estudios (éstos últimos también pueden ser requeridos en inglés).
- * Presentar Constancia Contable o Bancaria que avale la posibilidad de financiar el monto que no cubre la beca para estudiar en EUA por el periodo de un año. Esta documentación es necesaria para gestionar la visa de estudiante.

JULY
FLORIDA INTERNATIONAL UNIVERSITY

Airport arrival:IDEA staff will be available at Miami International Airport meeting point.

- 02:00pm Check in starts
- 04:00pm Afternoon orientation
- 07:00 - 08:00pm Dinner



- * Schedule is tentative and subject to change due to weather or other mitigating circumstances.
- * Participants will receive instructions for each day as activities on designed message boards.
- * IDEA events are open to all interested parties.

JULY
FLORIDA INTERNATIONAL UNIVERSITY

- 07:00 - 08:00am Breakfast
- 09:15 - 12:00pm Keynote Speaker Presentation
- 12:00 - 01:00pm Lunch
- 02:00 - 07:00pm Florida International University Campus Tour
- 07:00 - 08:00pm Dinner

JULY
FLORIDA INTERNATIONAL UNIVERSITY

- 07:00 - 08:00am Breakfast
- 09:00 - 11:30am Keynote Speaker Presentation
- 12:00 - 01:00pm Lunch
- 02:00 - 07:00pm Bonding Time at Athletic Events
- 07:00 - 08:00pm Dinner

JULY
FLORIDA INTERNATIONAL UNIVERSITY

- 07:00 - 08:00am Breakfast
- 08:00 - 12:00am University of Miami Campus Tour
- 12:00 - 01:00pm Lunch
- 02:00 - 07:00pm Free time
- 07:00 - 08:00pm Dinner

JULY
FLORIDA INTERNATIONAL UNIVERSITY

- 07:00 - 08:00am Breakfast
- 09:00 - 10:00am USA University Admission Presentation
- 10:00 - 11:00pm USA Intercollegiate Athletic Presentation
- 12:00 - 01:00pm Lunch
- 02:00 - 09:00pm Dolphing Shopping Mall

JULY
FLORIDA INTERNATIONAL UNIVERSITY

- 07:00 - 08:00am Breakfast
- 10:00 - 12:00pm University College Fair
- 12:00 - 01:00pm Lunch
- 02:00 - 07:00pm Barry University Campus Tour
- 07:00 - 08:00pm Dinner

JULY
FLORIDA INTERNATIONAL UNIVERSITY

- 07:00 - 08:00am Breakfast
- 09:00 - 11:30am Keynote Speaker Presentation
- 12:00 - 01:00pm Lunch
- 02:00 - 07:00pm Lynn University Campus Tour
- 07:00 - 08:00pm Dinner

JULY
FLORIDA INTERNATIONAL UNIVERSITY

- 07:00 - 08:00am Breakfast
- 09:00 - 11:30pm Nova Southeastern University Campus Tour
- 12:00 - 01:00pm Lunch
- 02:00 - 04:00pm Free time
- 07:00 - 08:00pm Closing Ceremony & Dinner
- 09:00 - 10:00pm Final room check and inspection

JULY
FLORIDA INTERNATIONAL UNIVERSITY

- 07:00 - 08:00am Breakfast
- 09:00 - 11:30am Check out-All participants must be checked out by 10:00 am, rooms must be cleaned and all possessions removed by.
- Charter busses to Miami International Airport will be available.



KEY BY COLLEGES AND SCHOOLS

- > College of Architecture + The Arts
 - School of Music
 - Theatre
- > College of Arts & Sciences
 - School of International and Public Affairs (SIPA)
 - School of Integrated Science and Humanity (SISH)
 - School of Environment, Arts and Society (SEAS)
- > College of Business
 - Undergraduate
 - Graduate
- > College of Education
- > Honors College
- > College of Law
- > Herbert Wertheim College of Medicine
- > Nicole Wertheim College of Nursing & Health Science
- > Robert Stempel College of Public Health and Social Work

- PCA
- WPAC
- WPAC
- ECS
- SIPA
- AHC4
- AHC5, DM, OE
- RB
- CBC
- ZEB
- DM
- RDB
- AHC1,2
- AHC3
- AHC5

IMPORTANT LOCATIONS

- > Admissions
- Bookstore
- Financial Aid
- Recreation Complex
- Library
- Museum
- OneShop Enrollment Services
- Student Center
- Veteral and Military Affairs

- PC
- GC
- PC
- RC
- GL
- PPFAM
- PC
- GC
- TWR

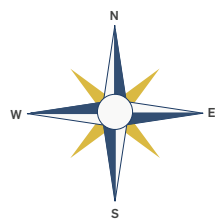

- › International Doorway provides all meals on campus.
- › Students are responsible for bringing necessary bedding (pillow, sheets, blanket,).
- › Students are responsible for their own laundry at designated laundry facilities on campus.
- › Students are responsible to: Follow instructions received from IDEA staff. Respect scheduled times and activities. Do not commit actions against physical or moral integrity of others. Inform IDEA staff of any problem that could affect general safety. Maintain appropriate behavior during all program activities.
- › Each participant is responsible for their own behavior and damages caused to facilities or equipment. No smoking or alcohol is allow on campus. Failure to meet program rules will result in sanctions or program permanent exclusion.



PAYMENT

PROCESSING

Datos de Transferencia

Institución Financiera: Banco Pichincha
Tipo de Cuenta: Cuenta Corriente
Número de Cuenta: 2100211943
Número de RUC: 1793036473001
Razón Social: FUNDEFA S.A.
Correo: msalazar@fundefa.org.ec

Institución Financiera: Banco Bolivariano
Tipo de Cuenta: Cuenta Corriente
Número de Cuenta: 1645011534
Número de RUC: 1793036473001
Razón Social: FUNDEFA S.A.
Correo: msalazar@fundefa.org.ec

State of Florida

Department of State

I certify from the records of this office that INTERNATIONAL DOORWAY TO EDUCATION & ATHLETICS, CORP. is a corporation organized under the laws of the State of Florida, filed on July 8, 2002.

The document number of this corporation is P02000074016.

I further certify that said corporation has paid all fees due this office through December 31, 2020, that its most recent annual report/uniform business report was filed on January 28, 2020, and that its status is active.

I further certify that said corporation has not filed Articles of Dissolution.

*Given under my hand and the
Great Seal of the State of Florida
at Tallahassee, the Capital, this
the Twenty-eighth day of January,
2020*



Ronald R. DeSantis
Secretary of State

Tracking Number: 0196308386CC

To authenticate this certificate, visit the following site, enter this number, and then follow the instructions displayed.

<https://services.sunbiz.org/Filings/CertificateOfStatus/CertificateAuthentication>

IDEA AYUDA A MÁS DE 1,000 ESTUDIANTES CADA AÑO

CONOCÉ ALGUNOS DE NUESTROS ESTUDIANTES 2018 - 2022



Akmar Ali
Egipto



Mauricio Alfaro
El Salvador





Juan Alvarez
Colombia



Kenneth Alvarez
Guatemala



Bause Alan
Alemania



Marcelo Cabral
Argentina



Gabriela Colorado
El Salvador



McLean Goulding
España



Juan Pablo Hoyos
Bolivia



Ian Blume
Estados Unidos



Lucas Cornejo
Argentina



Henrique Govino
Brasil



Mariana Guitierrez
Colombia



Khalil Roy
Lebanon



Sebastián Ballestas
Colombia



Hayashi Ryutaro
Japón



Camilo Arenas
Colombia



Carlos Arboleda
Panamá



Ignacio Barriga
Bolivia



Oscar Vladusic
Estados Unidos



**IDEA AYUDA A MÁS DE 1,000 ESTUDIANTES CADA AÑO
CONOCÉ ALGUNOS DE NUESTROS ESTUDIANTES 2018 - 2022**



Clara Rincon
Colombia



Urresta Luis
Ecuador



Perroud Francis
Argentina



Navarro Mateo
Estados Unidos



Hisham Mostafa
Egipto



Jose Mendez
Panamá



Juan Maya
Colombia



Jim Yaya
Colombia



Alexei Yankovic
Bolivia



Zamora Kevin
El Salvador



Julian Yedlin
Argentina



Alejandro Valverde
Bolivia



Andres Tabares
Colombia



Juan Vazquez
Colombia



Diego Urena
Panamá



Endika Mancisidor
España



Maria Lopera
Colombia



Mateo Vadora
Argentina



Santiago Suarez
Colombia



Carlos Silvestri
Venezuela



**IDEA AYUDA A MÁS DE 1,000 ESTUDIANTES CADA AÑO
CONOCÉ ALGUNOS DE NUESTROS ESTUDIANTES 2018 - 2022**

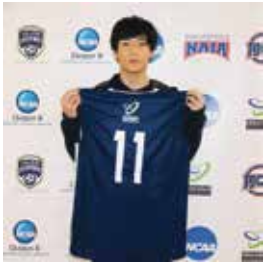

Kim Tae Hoon
Filipinas



Ezequiel Ruiz
Argentina



Felipe Blume
Argentina



Carlos Campoverde
Ecuador



Juanita Acosta
Colombia



Nikolas Istrate
Alemania



Santiago Lopez
Bolivia



Mauricio Miranda
El Salvador



Julio Rocha
Bolivia



Alejandro Colorado
El Salvador



Mateo Cardona
Colombia



Gregorio Caramillo
Colombia



Delfina Fernandez
Argentina



Esteban Fernandez
Argentina



Diego Fuentes
El Salvador



Santiago Gil Gil
Colombia



Eduardo Grondona
Argentina



Ever Hernandez
Honduras

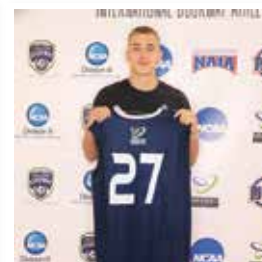

Dion Holzmann
Alemania



Jose Diaz
Colombia



IDEA AYUDA A MÁS DE 1,000 ESTUDIANTES CADA AÑO

CONOCÉ ALGUNOS DE NUESTROS ESTUDIANTES 2018 - 2022



Luis Aquilera
Venezuela



Facundo Mascolini
Estados Unidos



Mateo Solari
Argentina



Monroy Melvin
Guatemala



Nicolas Morillo
Colombia



David Rivas
El Salvador



Pedro Rivero
Bolivia



Rosales Cristobal
Ecuador



Juan Salazar
Colombia



Isaac Rugel
Ecuador



Alexis Sanchez
Argentina



Rudy Sandoval
El Salvador



Juan Strafe
Argentina



Shields Leovatis
Estados Unidos



Alexis Hengstenberg
Guatemala



Shaik Dominguez
Colombia



Luca Lisi
Argentina



Jacob Pluta
Alemania



Alejandro Ayala
Bolivia



Andres Velasco
Colombia



IDEA AYUDA A MÁS DE 1,000 ESTUDIANTES CADA AÑO
CONOCÉ ALGUNOS DE NUESTROS ESTUDIANTES 2018 - 2022



Baris Pala
Turquía



Bruno Burkhardt
Brasil



Malek Akar-Jackson
Francia



David Jansen
Alemania



Adwards Daniel
Jamaica



Carlos Gutierrez
Bolivia



Carlos Salinas
El Salvador



Jazmin Nunez
México



Kordell Goldson
Estados Unidos



Luis Rivera
Honduras



Maylin Alvarado
Ecuador



Nicolas Duglach
Argentina



Vanessa Alba
Colombia



Zaire Isaiah Smith
Bermuda



Daniel Boya
España



Alex Marti
Paraguay



Rafael Alvarez
Panamá



Aguilar Edson
Panamá

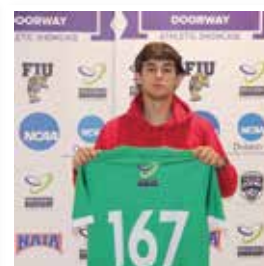

Alejandro García
España



Ana Rodriguez
España

**IDEA AYUDA A MÁS DE 1,000 ESTUDIANTES CADA AÑO
CONOCÉ ALGUNOS DE NUESTROS ESTUDIANTES 2018 - 2022**



Andrea Palma
Bolivia



Carlos Covo Diaz
Colombia



Cem Aydugan
Alemania



Conrado Duhour
Estados Unidos



Diego Castaneda
El Salvador



Eduardo Rosales
Guatemala



Ivan Faraone
Argentina



Jaime Gomez
Estados Unidos



Kevin Applewhite
Panamá



Lionel Zitzewitz
Alemania



Jose Artinano
España



Lucas Cardoso
Brasil



Tomas Tamayo
Colombia



Rifat Turgul
Turquía



Raphael Ferreira
Brasil



Oriel Castro
Panamá



Mirko Dedich
Argentina



Alejandro Marino
Estados Unidos



Alejandra Guzman
Bolivia



Cristian Camargo
Colombia



IDEA AYUDA A MÁS DE 1,000 ESTUDIANTES CADA AÑO

CONOCÉ ALGUNOS DE NUESTROS ESTUDIANTES 2018 - 2022



Dani Serrano
España



Dorian Rodriguez
Estados Unidos



Dylan Cusicanqui
Bolivia



Leon Equinet
Alemania



Lucas Fernandez
Estados Unidos



Luis Gomez
España



Mark Zobel
Alemania



Marco Coric
Croacia



Mateus Bernardes
Brasil



Nadret Atakan
Turquia



Carlos Oconto
Venezuela



Ricardo Lodono
Colombia



Anthony Duarte
Estados Unidos



Luis Oubina
España



Gabriela Moreno
Colombia



Franceschi Jonmichael
Estados Unidos



Tabata Taborga
Bolivia



Andres Bernal
Colombia



Bautista Duhour
Estados Unidos



Chistian Guevara
Bolivia



IDEA AYUDA A MÁS DE 1,000 ESTUDIANTES CADA AÑO
CONOCÉ ALGUNOS DE NUESTROS ESTUDIANTES 2018 - 2022



Carlos Salazar
Colombia



Daniel Mendoza
Estados Unidos



Henrique Balbo
Brasil



Javier Casafranca
España



Jean Cho
Panamá



Jose Barboza
España



Juan I. Prudencio
Bolivia



Josue Allen
Panamá



Marco Raucci
Estados Unidos



Pedro Gonzalez
Colombia



Sebastian Scarinci
Argentina



Santiago Echavarría
Colombia



Sara Sanin
Colombia



Yamil Fernandez
España



Juan Torres
Panamá



Diego Torre Alba
Estados Unidos



Miluska Guevara
Panamá



Carlos Salazar
Colombia



Anguelidis Tanguy
Francia



Antonio Grande
El Salvador





**INTERNATIONAL
DOORWAY**

**ACADEMIC & ATHLETIC
SCHOLARSHIP PROGRAM**

YOUR FUTURE BEGINS HERE!

INTERNATIONALDOORWAY.ORG

 **fundefa**[®]

Sé la mejor versión de ti

12 de Octubre y Abraham Lincoln Esq.
Edificio Torre 1492, Piso 14, Oficina 1403

+593 95 888 2443

www.fundefaecuador.com

INTERNATIONAL DOORWAY TO EDUCATION & ATHLETICS CORP.

3350 Virginia Street, Suite 200, Coconut Grove, FL 33133

T +1(786) 762-3020 | F +1(305) 946-7711

internationaldoorway.org